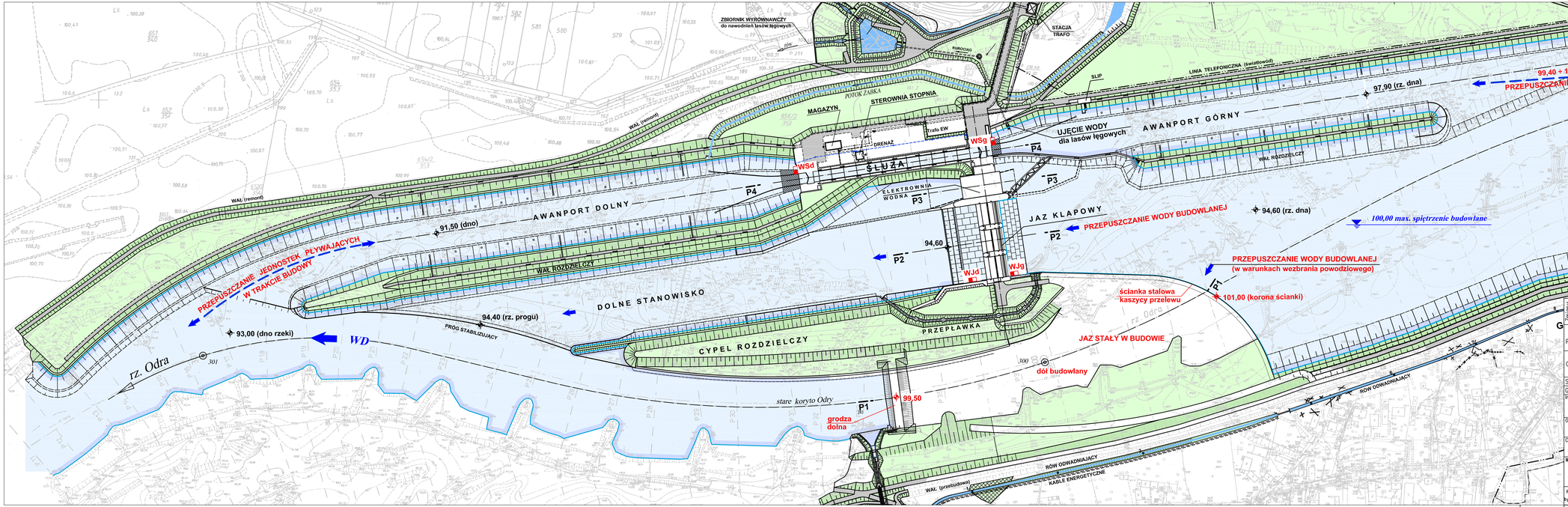


| Zmiany: | | | | | |
|---|---|---|---|---|---|
| Nr zmiany: | Przedmiot zmiany: | | Zatwierdził: | Podpis: | Data: |

| | Imię i nazwisko: | Podpis: | Specjalność: | Nr uprawnień: | Data: |
|---|---|---|---|---|---|
| Projektował: | mgr inż. Ryszard Szulgan | | hydrotechn.-budowlana | 420/88/UW | 03.2018 |
| Opracował: | mgr inż. Aleksander Nych | | st.asystent projektanta | | 03.2018 |
| Sprawdzający: | mgr inż. Jan Urbanowicz | | budowle hydrotechn. | 87/75/Wwm | 03.2018 |
| Gen.Projektant: | mgr inż. Waldemar Wieczorkowski | | Nazwa i data "CAD": | | |

Inwestycja: Opracowanie uzupełniającej dokumentacji projektowej, aktualizację dokumentacji posiadanej przez Zamawiającego, sporządzenie przedmiarów robót, kosztorysów inwestorskich oraz pełnienie nadzoru autorskiego dla zadania "Budowa stopnia wodnego Malczyce"

Obiekt: PROJEKT BUDOWLANY ZAMIENNY JAZ STAŁY

Nazwa rysunku: PLAN URZĄDZEŃ WODNYCH

Część: OPERAT WODNOPRAWNY
Etap I – w okresie budowy piętrzenie do 100,00

| Wykonawca: | Stadium: | Nr archiwalny: | Nr umowy: | Skala: | Nr rys.: |
|---|---|---|---|---|---|
| Wrocław Spółka z o.o. | PN | S-3552/18 | 8-IR-M/2012/631 Pkt. prel.: IV.6a | 1:2000 | 2 |

Rozwiązania zawarte w niniejszym opracowaniu stanowią wyłączną własność "ZHV HYDROPROJEKT" Sp. z o. o. i "Hydroprojekt-Wrocław" Sp. z o. o. i mogą być stosowane, powielane oraz udostępniane osobom trzecim jedynie na podstawie pisemnego zezwolenia Spółki, z zastrzeżeniem wszelkich skutków prawnych.